

RECOMENDACIONES PARA LA MEJORA DEL RECORRIDO ASISTENCIAL DEL PACIENTE CON PSORIASIS PUSTULOSA GENERALIZADA (PPG)

A través de un **enfoque multidisciplinar** que involucró a un Comité Asesor, un panel de expertos y pacientes con psoriasis pustulosa generalizada (PPG), se ha desarrollado un **documento consenso** que analiza el **recorrido asistencial y emocional** de los pacientes con **PPG** y aporta **recomendaciones para la mejora de la atención al paciente**.¹

RECORRIDO DE ATENCIÓN AL PACIENTE CON PPG¹

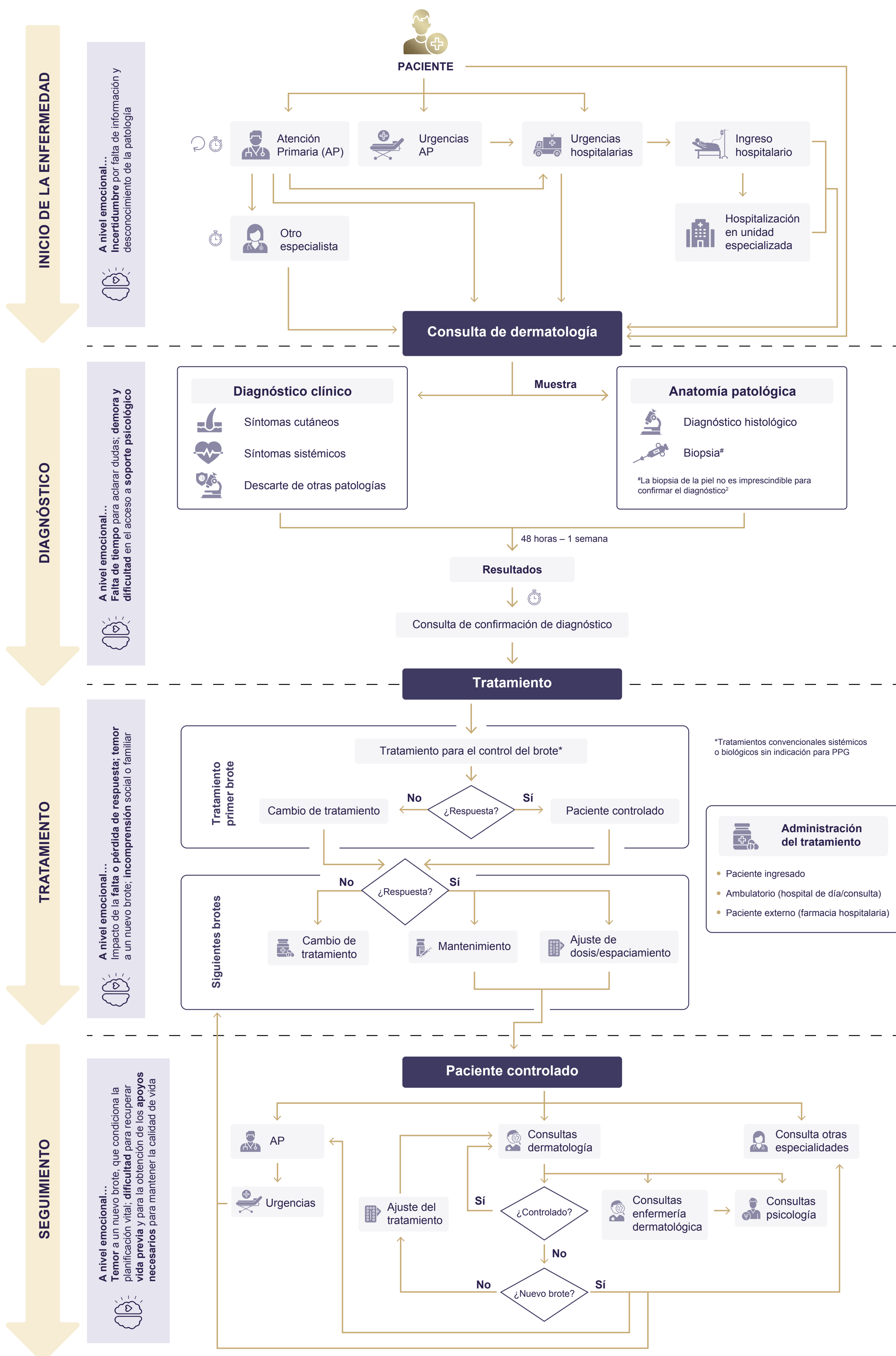

RECOMENDACIONES PARA LA MEJORA DEL RECORRIDO ASISTENCIAL DEL PACIENTE CON PSORIASIS PUSTULOSA GENERALIZADA (PPG)

El Comité Asesor elaboró y consensuó una propuesta de **45 recomendaciones de mejora** para optimizar la atención y abordar el componente emocional de los pacientes.¹

Resumen de las recomendaciones sobre el recorrido asistencial:

45

Recomendaciones de mejora

- Distribuidas a lo largo de cada fase del recorrido asistencial¹
- Puntuadas según su impacto y factibilidad (puntuación 1 a 10)¹
- **5 recomendaciones destacadas por su impacto y viabilidad¹**

En el tratamiento...



Elaboración de recomendaciones de tratamiento en pacientes con situaciones especiales (niños, embarazadas, oncológicos, etc.) para garantizar un acceso rápido al tratamiento.¹



Desarrollar un registro de pacientes con PPG con el fin de establecer estudios y generar evidencia.¹

Generales...



Contribuciones al desarrollo y acceso a medicamentos específicos para la PPG. Estudios de generación de evidencia de uso y resultados en vida real y protocolos adaptados a nuestro entorno.¹



Generación de una plataforma web con información sobre la patología. Incluyendo podcasts, vídeos de profesionales, experiencia de paciente. Vinculado a sociedad científica o asociación de pacientes.¹



Registro de pacientes con PPG y seguimiento de resultados.¹

Este consenso pone a disposición de los profesionales sanitarios, los pacientes y la sociedad **una hoja de ruta de prioridades** que puede **adaptarse a los diferentes modelos asistenciales y recursos existentes** en cada comunidad autónoma.¹

AP: atención primaria; PPG: psoriasis pustulosa generalizada.

1. Rivera-Díaz R, *et al.* Mejoras en la atención al paciente con psoriasis pustulosa generalizada en España: recomendaciones de un grupo de expertos. Actas Dermo-Sif. 2024;AD3956;1-13.
2. Choon SE, *et al.* International Consensus Definition and Diagnostic Criteria for Generalized Pustular Psoriasis From the International Psoriasis Council. JAMA Dermatol. 2024 May 1.

PRESENTACIONES Y PRECIO: Spevigo 450 mg concentrado para solución para perfusión, 2 viales de 7,5 ml, PVP IVA: 20.130,15€.

CONDICIONES DE PRESCRIPCIÓN Y DISPENSACIÓN: Con receta médica. Reembolsable por el Sistema Nacional de Salud. Medicamento de uso hospitalario.

Haz clic en el logotipo para consultar la ficha técnica de Spevigo®

(▼) Este medicamento está sujeto a seguimiento adicional, es prioritaria la notificación de sospechas adversas asociadas a este medicamento.

